

# La seguridad del paciente como prioridad

Gestiona todas las tareas de una  
manera eficiente y precisa con las  
soluciones de Brother

[www.brother.es](http://www.brother.es)



Con Brother  
estás en  
buenas manos



Soluciones  
diseñadas  
para el sector  
sanitario

**brother**  
at your side

## El papel de la impresión en la seguridad de los pacientes

En Brother entendemos los desafíos a los que se enfrentan los profesionales sanitarios y contamos con la experiencia necesaria para proponer soluciones innovadoras y ayudar a los profesionales de la salud a ser eficientes sin impactar en la calidad de su trabajo diario.

Es esencial que los profesionales de la salud sean eficientes y lo más importante, que puedan minimizar los errores en su entorno laboral. Los productos de Brother ayudan a optimizar los flujos de trabajo de los profesionales sanitarios ya que cada minuto que dedica cualquier miembro del personal a conseguir que una impresora funcione, es un minuto perdido que no se puede usar para mejorar la atención del paciente.

Brother ha diseñado una gama de impresoras portátiles y de sobremesa que se adaptan a las necesidades de los profesionales de la salud. Las impresoras garantizan facilidad de uso, una excelente compatibilidad y portabilidad real.

Y, para conseguirlo, Brother trabaja en estrecha colaboración con los principales proveedores de software de atención médica. El objetivo es lograr una perfecta integración con los sistemas de administración de pacientes y una amplia gama de dispositivos complementarios.



# Admisiones



## Emergencias

Los técnicos de emergencias y profesionales sanitarios de urgencias trabajan bajo una enorme presión para garantizar la seguridad de sus pacientes. Es fundamental que su entorno de trabajo sea eficiente y consiga una precisión del 100% con el fin de que los pacientes reciban el tratamiento que necesitan. Las soluciones portátiles de Brother encajan perfectamente con las tareas de los técnicos de emergencias sanitarias ya que agilizan los flujos de trabajo y mejoran la atención al paciente.

## Ingresos

Al ingresar en el hospital, es crucial que los registros de los pacientes se organicen de manera eficiente. Tanto si el ingreso es por ambulancia o por el mostrador de admisiones, los informes previos del paciente se digitalizan y se actualiza su expediente. Una vez realizado este proceso, los médicos y enfermeros encargados de su cuidado disponen de toda la información relativa al paciente, lo que implica que se podrán administrar correctamente los tratamientos adecuados.



## Registro de pacientes

**Formatos:** A4/A5

**Equipos:** impresora convencional, escáner, impresora portátil serie PJ-700

## Pulseras identificativas

**Tamaño de impresión:** pulsera

**Equipos:** series TD-2 y TD-4

## Historial del paciente

**Tamaño de impresión:** 4" / A4

**Equipos:** series TD-4 y PJ-700

# Atención clínica



Es fundamental que los hospitales estén equipados con la mejor tecnología del mercado. Los médicos, enfermeras y técnicos de laboratorio atienden a muchos pacientes cuyas vidas dependen de su cuidado y de su cuidado y, en un entorno como este, cada dispositivo debe poder integrar, adaptar y mejorar los flujos de trabajo de cada trabajador, con el fin de garantizar el mejor nivel de seguridad posible para el paciente.

Es importante que los pacientes estén correctamente identificados durante su ingreso, la pulsera del paciente incluye la información necesaria del mismo (como grupo sanguíneo, alergias, etc...), para garantizar que se le proporciona el tratamiento adecuado.



## Pulseras identificativas

**Tamaño de impresión:** pulsera  
**Equipos:** series TD-2 y TD-4



## Turnos y recordatorios de citas

**Tamaño de impresión:** tickets  
**Equipos:** serie TD-4



## Bolsas de medicación y sangre

**Tamaño de impresión:** 4"  
**Equipos:** serie TD-4

# Laboratorio



Los errores derivados de una incorrecta identificación del paciente pueden conllevar graves consecuencias como un diagnóstico erróneo o un tratamiento inadecuado. Los técnicos de laboratorio deben tomar precauciones adicionales para evitar que el personal del hospital cometa errores.

Es crítico para los técnicos de laboratorio mantener un registro eficiente y preciso de las muestras que reciben. Los pacientes y el personal sanitario confían en los análisis para confirmar el diagnóstico y establecer un tratamiento. La capacidad de escanear y producir etiquetas dentro del laboratorio garantizan un flujo de trabajo libre de errores.



## Etiquetado de muestras

**Tamaño de impresión:** etiquetas resistentes

**Equipos:** serie P-touch

## Análisis

**Tamaño de impresión:** variable

**Equipos:** Series TD-2 y P-touch

## Resultados

**Tamaño de impresión:** 4" / A4

**Equipos:** serie TD-4 e impresión convencional

# Farmacia



Tanto en la farmacia de un hospital como en las farmacias, es importante el etiquetado de ciertos medicamentos. En un hospital, la identificación del paciente con la medicación, la posología y otra información relevante, es necesaria para evitar intoxicaciones o administrar un medicamento incorrecto. En las farmacias, en el etiquetado de envases con fórmulas magistrales es necesario incluir composición, fecha de caducidad, nombre del farmacéutico licenciado, etc...

Es importante que los farmacéuticos tengan una solución de etiquetado eficiente que evite los errores manuscritos así como su trazabilidad si fuese necesaria. Las soluciones de etiquetado de Brother permiten un flujo de trabajo más relajado para el usuario.



## Etiquetado de medicamentos

**Tamaño de impresión:** 2"

**Equipos:** series TD-2 y TD-4



## Fórmulas magistrales

**Tamaño de impresión:** 2" / 4"

**Equipos:** series TD-2 y TD-4

# Asistencia sanitaria a domicilio



En los casos en que los profesionales sanitarios visiten a personas mayores o con movilidad reducida, es necesario entregar la documentación al paciente, que incluye el informe médico y el plan de cuidados que necesita.

Los profesionales sanitarios a domicilio tienen que tener la capacidad de imprimir documentos en el mismo lugar para que los pacientes puedan recibir los detalles de sus tratamientos, además del registro y el uso que se realizará de cada medicamento. Nuestra tecnología de impresión reduce el riesgo de equivocaciones a causa de las notas manuscritas, por lo que la seguridad del proceso mejora.

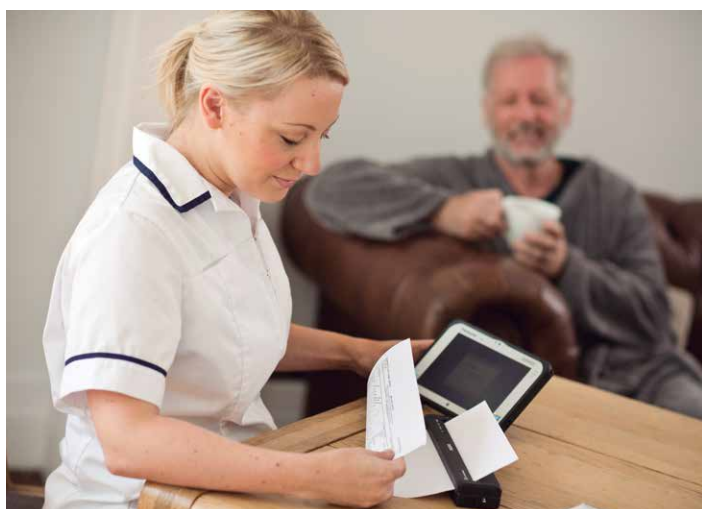

## Atención al paciente

Los profesionales sanitarios que visitan a los pacientes pueden entregar el informe, volantes e instrucciones necesarias que han de seguir para un correcto tratamiento.

**Tamaño de impresión:** A4

**Equipos:** serie PJ-700



# Mercado de equipos y señalización de instalaciones



## Etiquetado de equipos y activos

Clínicas y hospitales tienen multitud de activos y equipos distribuidos por múltiples ubicaciones, por lo que resulta imprescindible mantener un registro de los mismos. Este registro facilita no sólo conocer su ubicación, sino también su antigüedad, información relacionada con el mantenimiento periódico, etc. Permite también, incluir información sobre el funcionamiento de determinados equipos con el fin de asegurar que los usuarios los puedan utilizar en cualquier momento.

## Señalización y gestión de instalaciones

La señalización clara es esencial para los pacientes, los visitantes y el personal, y garantiza el buen funcionamiento de los departamentos clínicos y las instalaciones. Las soluciones de etiquetado de Brother permiten crear la señalización necesaria en el momento en el que se necesite.



## Identificación de activos

**Tamaño de impresión:** etiquetas permanentes

**Equipos:** Serie P-touch

## Señalización

**Tamaño de impresión:** variable

**Equipos:** serie QL o P-touch



brother

Alex Bianchi  
DOB: 10/12/1987  
475 989-3214



# Beneficios de las soluciones de Brother

## 🎯 Fáciles de usar

Tan sencillo como cargar el rollo e imprimir en el momento.

## 📄 Eficiencia

Imprimir en múltiples formatos dónde y cuándo lo necesites.

## 🔧 Totalmente personalizable

Amplia gama de accesorios y complementos que se adaptan a todas las necesidades.

## 📍 Movilidad total

Imprimir donde sea necesario sin dejar de atender a los pacientes.

## 👤+ Mejorar la seguridad del paciente

Proporcionar información precisa para ayudar a reducir los errores y mejorar la eficiencia clínica.

## ✅ Alta calidad y rendimiento

Soluciones de impresión diseñadas para el sector sanitario.

## Aplicaciones sanitarias

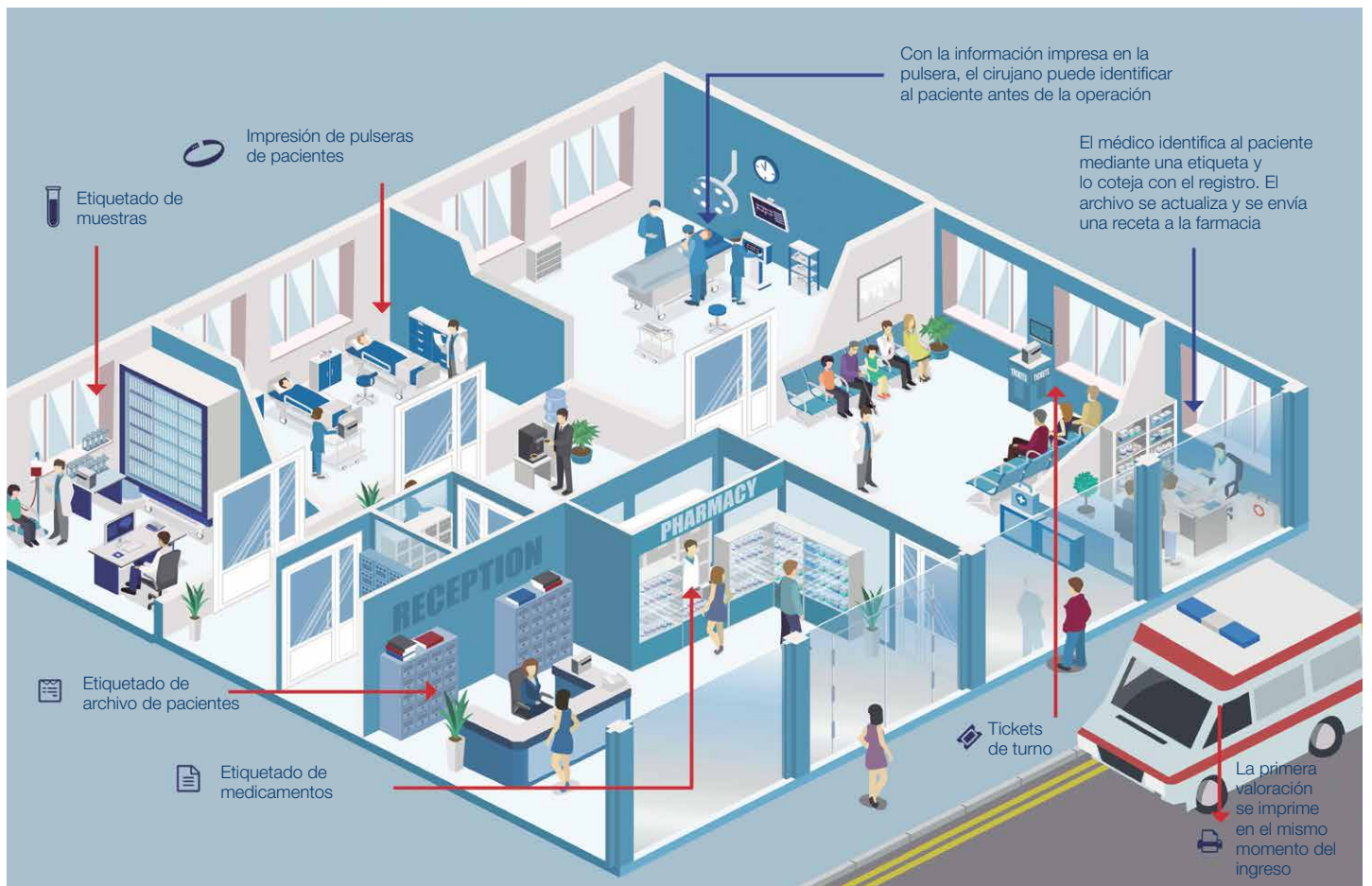

# brother

at your side

Contacto:

[www.brother.es](http://www.brother.es)

**Brother Iberia S.L.U.**

C/ Julián Camarillo, 57 (Edificio Brother)

28037 Madrid

Tel: 91 655 75 70

Fax: 91 676 37 11

Todas las especificaciones son correctas en el momento de impresión y pueden modificarse sin previo aviso. Brother es una marca registrada de Brother Industries Ltd. Los nombres de los productos de marca son marcas registradas o marcas comerciales de sus respectivas compañías.